PROGRE SSIVE

Recent Works. 2021–2023

ARA CM

건축은 사회 경제 문화의 복합체이다.

건축은 물리적 공간과 형태를 창조하는 것을 넘어서는
사회적, 경제적, 문화적 가치를 구현하는 일입니다.

ARA GROUP

국내 최고의 건축설계, 종합감리 및 자산개발
전문회사 아라그룹 입니다.

HUMAN

Harmony
& Communication

건축과 도시의 중심에
인간과 자연의 어울림이 있다

CULTURE

Identity
creation

우리의 문화가 담긴
독특한 건축과 도시를 만들다

DIGITAL

Advanced digital trend
application

디지털시대 건축과 도시에
아날로그 트렌드를 접목하다

ECOLOGY

Share with
next generation

다음세대를 위해
건축과 도시는 자연과 공존하다

CONTENTS

About. ARA CM

Recent. ARA CM

- Knowledge Industrial Center
- Office
- Industrial Facilities
- Residence
- Mixed Use / Other

Works. ARA CM

About. ARA CM

About ARA CM

Core Value

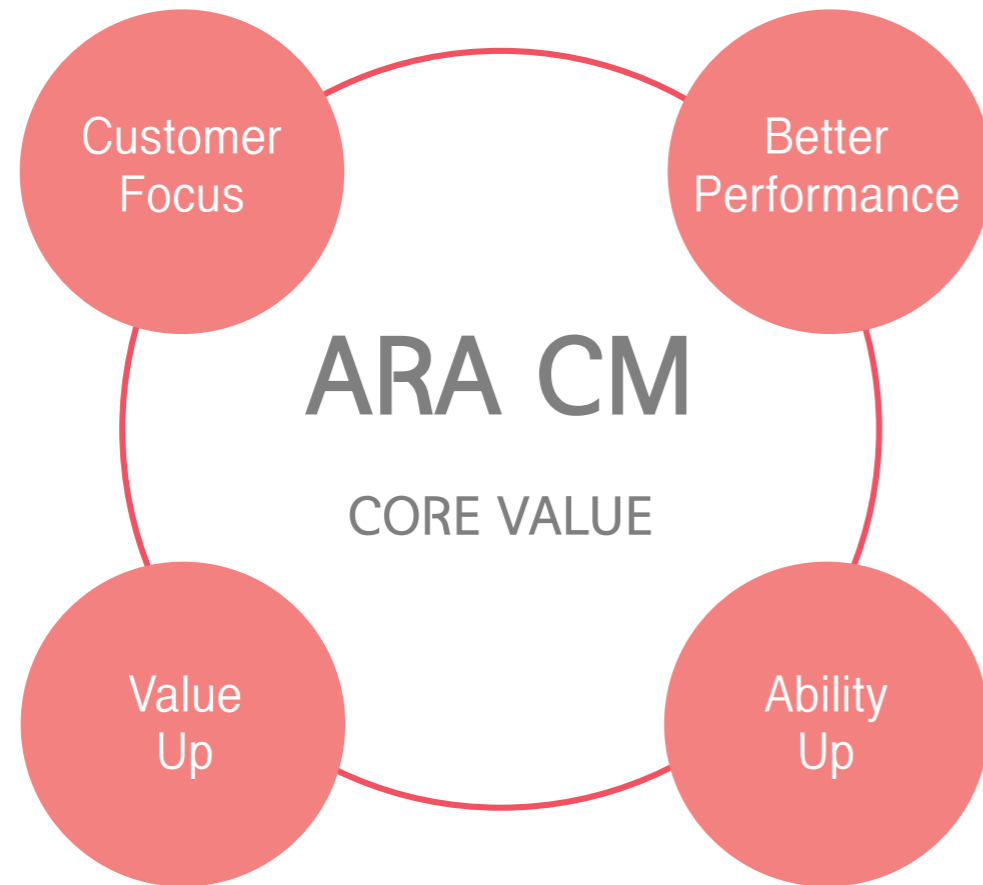

Customer Focus 고객중심

고객의 관점에서 고객의 비용을 최소화 하는 것, 시간을 지켜내는 것, 목적 품질을 구현하는 것에 매진하겠습니다.

Better Performance 품질제고 지향

건설사업관리의 모든 단계별 성과품과 최종 결과물이 최고의 품질이 될 수 있도록 고도화된 CM솔루션의 기술을 이용하고 개발하겠습니다.

Value Up 가치확대

건설사업관리의 업무영역을 유연한 사고로 사업의 전, 후 영역까지 확대함으로써 창출된 수익과 가치가 또 다른 사업으로 재창출될 수 있도록 노력할 것 입니다.

Ability Up 전문인력 역량강화

건설사업은 더 어려워지고 복잡해지며, 리스크는 증가할 것이며 고객의 수요와 눈높이도 더욱 정교해지고 높아지고 있습니다. 우리는 이러한 시장의 환경을 압도할 수 있는 전문인력을 확보하고 있으며 경쟁과 공유로 역량을 강화하고 그 역량이 발현될 수 있는 플랫폼과 시스템을 구축해갈 것입니다.

About_ ARA CM

CEO Message

| 학력

2006.3 – 2011.8 한양대학교 도시대학원 도시경영 및 도시개발전공, 도시공학박사
1987.9 – 1989.8 경희대학교 일반대학원 건축설계전공, 건축학석사
1982.3 – 1986.2 경희대학교 건축공학과 건축공학사
1979.3 – 1982.2 마산고등학교

| 수상경력 및 자격증

창원특례시 건축상 (은상, 2022)
광주광역시 건축상 비주거부분 (금상, 2021)
국토교통부 장관상 표창장(2014)
국토교통부 장관상 – 그린리모델링 행복릴레이 아이디어 공모전(최우수상, 2013)
대구광역시 건축상(동상, 2012)
서울시 금천구 건축상(은상, 2008)
경기도 건축상
건축사(7730)

| 활동현황

2022.8 – 현재	서초구 건축위원회 위원
2022.9 – 현재	강남구 정책자문위원회 위원
2021.3 – 2023.02	과천시 경관심의 위원
2021.1 – 현재	서울특별시 강남구 도시,건축 공동위원회 위원
2020.5 – 현재	한국 시설안전공단 교육강사
2020.3 – 2022.03	강남구 건축위원회 위원
2020.2 – 2022.01	사)서울부동산포럼 회장
2017.1 – 2019.11	서울시 건축위원회 위원
2015.9 – 현재	녹색건축인증심의회 위원
2013.1 – 현재	사)미래도시포럼 부회장
2013 – 2014	대한건축사협회 녹색건축위원회 위원장
2012.1 – 현재	도시정책학회 부회장
2006.3 – 현재	한국도시설계학회 정회원
2006.3 – 현재	대한국토 도시계획학회 정회원(도시정보 편집위원)
1998 – 현재	대한건축사협회 정회원

“

건축의 본질은 인간의 삶을 담는 플랫폼이라 할 수 있다.

그것은 건강한 건축의 모습일 것이다.

지속가능한 도시와 사회를 꿈꾸는 건축은

자연과 환경에 기반할 때 가능하다.

또한, 건축이 사회발전에 기여하기 위해서는 문화를 지향하면서

기술발전에 앞장서는 삶의 플랫폼 역할을 해야한다.

미래가치는 지속가능성, 환경, 삶의 질 향상에 기초할 것이다.

”

왕 정 한 Wang, Joeng-han
회장 / 대표이사 President



About. ARA CM

CEO Message

| 학력

2018 한양대학교 도시대학원 도시공학박사
2012 서울대학교 환경대학원 최고위정책과정 수료
2010 한양대학교 도시공학대학원 도시 및 부동산개발학 석사

| 수상경력 및 자격증

광주광역시 건축상 (금상, 2021)
건설신기술의 날 표창 (국토교통부장관, 2020)
한국건축문화대상(대상, 2017)
행복주택 국민제안 공모전 (대상(국토교통부장관), 2015)
한국리모델링(특선, 2015)
BIM AWARDS 빌딩스마트협회(회장상, 2015)
한국건축문화대상(국무총리상, 2013)
서울특별시건축상(최우수상, 2012)
서울시건축상(대상, 2010)
대한민국건축토목(대상, 2009)
서울건축상(대상, 2005)
한국건축문화대상(본상, 2004)
건축사

| 활동현황

강동구 건축위원회 위원 (2023.2~2025.1)
용산구 건축위원회 위원 (2022.7~2024.7)
대한건축사협회 정회원
한국도시설계학회 정회원
대한국토 도시계획학회 정회원
한국건축가협회 정회원
정림건축 설계 본부장 및 CMO역임

“

건축은 사람을 위한 공간창조 행위이어야 하며,
건축주, 건축가, 건축물, 이용자의 철학과 꿈을 담아야 한다는 신념으로

아라그룹을 이끌고 있다.

또한 건축에 대한 전문가로서의 부족함이 없도록,

매일매일 고민하고 공부하는 건축가이고자 한다.

영혼이 있는 건축 디자인을 위해 디자인 및 시공과정과 완공은 물론이고

그 생명이 다할 때 까지, 건축물에 대한 책임을 다하고자 한다.

”



이 상 포 Lee, Sang-po

사장 / 대표이사 President

About. ARA CM

Service

CM의 6대 서비스 분야인 사업계획 · 기간 · 비용 · 품질 · 계약 · 안전관리 부문에 대하여 전문적인 인력과 현대적 관리 기법으로 사업단계별 관련 업무를 수행함으로써 고객이 목표로 하는 성공적인 사업의 결과물을 제공할 것입니다.



About ARA CM

Organization

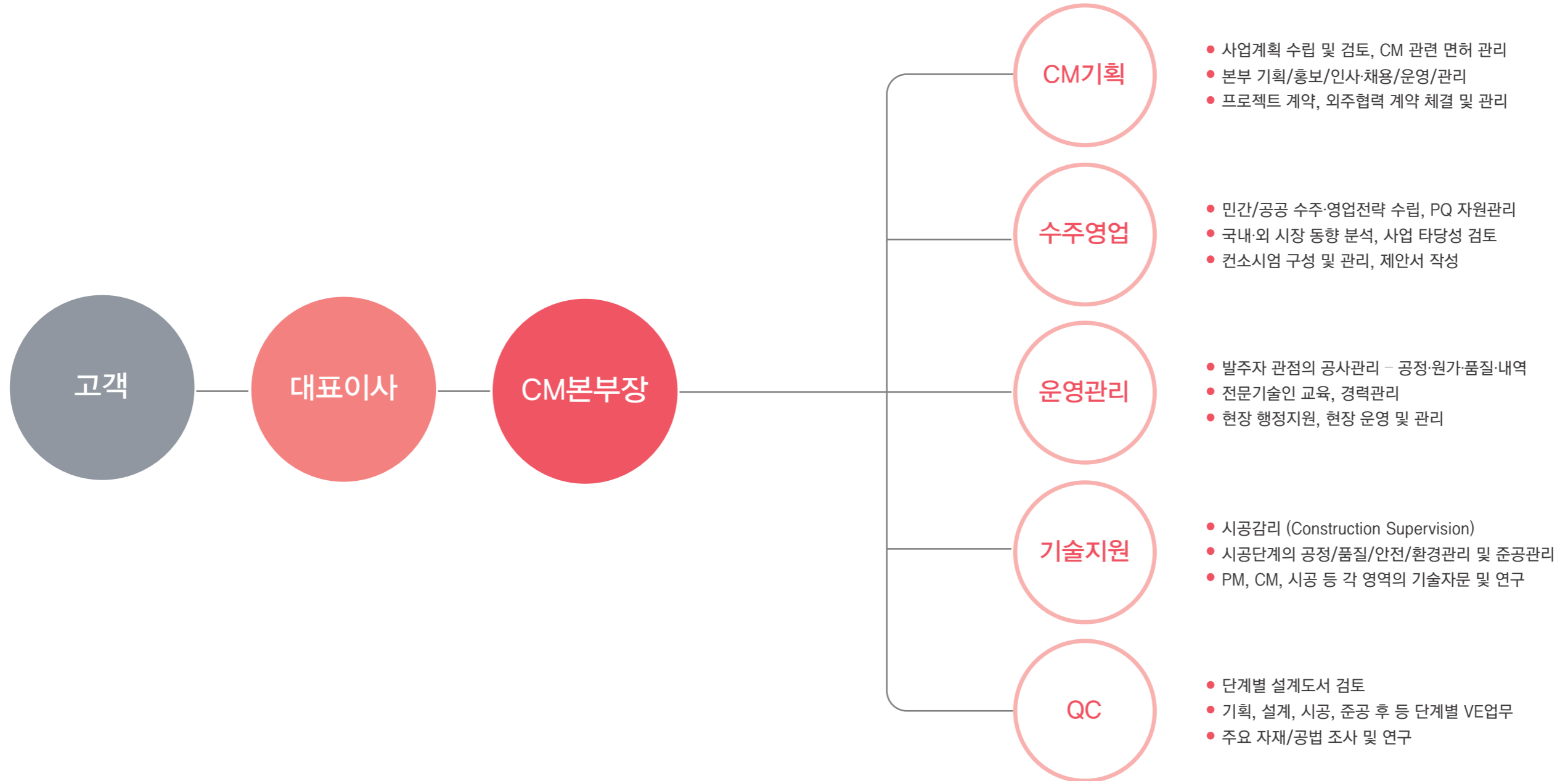

About_ ARA CM

기술인 보유 현황

고객이 추구하는 가치와 프로젝트의 목표를 위하여 ARA CM이 보유한 전문기술인력과 협력사와의 협업으로 최고 품질의 건축물을 구현하겠습니다.



● 건축·안전	● 특급기술인 51명 ● 고급기술인 18명 ● 중급기술인 16명 ● 초급기술인 13명	○ 건축사 7명 ○ 기술사 8명 ○ 해당분야 기사 13명
● 토목·조경	● 특급기술인 7명 ● 고급기술인 1명	○ 기술사 2명 ○ 해당분야 기사 6명
● 기계	● 특급기술인 11명 ● 고급기술인 2명	○ 기술사 2명 ○ 해당분야 기사 9명
● 전기	● 특급기술인 6명 ● 중급기술인 2명 ● 초급기술인 1명	○ 기술사 1명 ○ 해당분야 기사 8명
● 통신	● 특급기술인 3명 ● 고급기술인 2명 ● 초급기술인 1명	○ 해당분야 기사 4명
● 소방	● 특급기술인 4명 ● 고급기술인 1명	○ 기술사 1명 ○ 해당분야 기사 4명
● 합계	139명 (2023년 4월 기준)	

Knowledge Industrial Center



Recent. ARA CM

Knowledge Industrial Center

- Office
- Industrial Facilities
- Residence
- Mixed Use / Other

Recent. ARA CM

Knowledge Industrial Center

광주 와이어스파크 지식산업센터 (시공감리)

Gwangju Wireus Park Knowledge Industrial Center

위 치 : 광주광역시 첨단1지구
연 면 적 : 74,629m²
규 모 : 지상22층, 지하1층
준공년도 : 2021
건 축 주 : 더블유씨피 인베스트먼트(주)



Recent, ARA CM

Knowledge Industrial Center

문래 SK V1 center 지식산업센터 (시공감리)

Mullae SK V1 center Knowledge Industrial Center

위 치 : 서울특별시 영등포구

연 면 적 : 60,448m²

규 모 : 지상18층, 지하4층

준공년도 : 2019

건 축 주 : 한국자산신탁(주)



Recent. ARA CM

Knowledge Industrial Center

영등포 리드원 지식산업센터 (시공감리)

Yeongdeungpo LEAD1 Knowledge Industrial Center

위 치 : 서울특별시 영등포구
연 면 적 : 35,782㎡
규 모 : 지상14층, 지하6층
준공년도 : 2022
건 축 주 : 아시아신탁(주)



Recent. ARA CM

Knowledge Industrial Center

문정동 H-비즈니스파크 지식산업센터 (시공감리)

Munjeong H-business park Industrial Center

위 치 : 서울특별시 송파구
연 면 적 : 164,170m²
규 모 : 지상15층, 지하4층
준공년도 : 2017
건 축 주 : 미래문정프로젝트
금용투자(주)



Recent. ARA CM

Knowledge Industrial Center



평촌 하이필드 지식산업센터 (시공감리)

Pyeongchon HIGHFIELD Knowledge Industrial Center

위 치 : 경기도 안양시
연 면 적 : 94,081m²
규 모 : 지상17층, 지하2층
준공년도 : 2018
건 축 주 : KB부동산신탁(주)



Recent, ARA CM

Knowledge Industrial Center

호계 데시앙 플렉스 지식산업센터 (시공감리)

Hogye Desian Flex Knowledge Industrial Center

위 치 : 경기도 안양시
연 면 적 : 41,036㎡
규 모 : 지상10층, 지하2층
준공년도 : 2019
건 축 주 : (주)한국토지신탁



Recent, ARA CM

Knowledge Industrial Center

현대지식산업센터 가산 퍼블릭 (CM+시공감리)

Hyundai Knowledge Industrial Center Gasan PUBLIK

위 치 : 서울특별시 금천구
연 면 적 : 259,222m²
규 모 : 지상25층, 지하5층
착수년도 : 2019
건 축 주 : 하나자산신탁(주)



Recent. ARA CM

Knowledge Industrial Center

구로 향동 에이스캠프 지식산업센터 (시공감리)

Guro Hangdong ACE CAMP Knowledge Industrial Center

위 치 : 서울특별시 구로구

연 면 적 : 87,035m²

규 모 : 지상10층, 지하3층

준공년도 : 2021

건 축 주 : 하나자산신탁(주)



Recent, ARA CM

Knowledge Industrial Center



부산 사하 리드원 지식산업센터 (시공감리)

Busan LEAD1 Knowledge Industrial Center

위 치 : 부산광역시 사하구

연 면 적 : 118,359m²

규 모 : 지상28층, 지하1층

착수년도 : 2023

건 축 주 : ㈜태광에셋



Recent. ARA CM

Knowledge Industrial Center

부산 사하 장림동 지식산업센터 (시공감리)

Jangnim Knowledge Industrial Center

위 치 : 부산광역시 사하구
연 면 적 : 76,830m²
규 모 : 지상20층, 지하1층
착수년도 : 2023
건 축 주 : 라이언홀딩스(주)



Recent. ARA CM

Knowledge Industrial Center

광주 북구 연제동 지식산업센터 (시공감리)

Yeonje Knowledge Industrial Center / BROOKLYN SQUARE

위 치 : 광주광역시 북구
연 면 적 : 62,492㎡
규 모 : 지상14층, 지하2층
착수년도 : 2022
건 축 주 : (주)애니온



Recent. ARA CM

Knowledge Industrial Center

고양 아크비즈 지식산업센터 (시공감리)

ARCHBIZ Knowledge Industrial Center

위 치 : 경기도 고양시
연 면 적 : 38,667㎡
규 모 : 지상15층, 지하2층
준공년도 : 2023
건 축 주 : 신진디앤씨(주)
케이비부동산신탁(주)



Recent. ARA CM

Knowledge Industrial Center

(주)지에프 R&D 과천사옥 (시공감리)

GF R&D Knowledge Industrial Center

위 치 : 경기도 과천시

연 면 적 : 18,721m²

규 모 : 지상14층, 지하5층

착수년도 : 2021

건 축 주 : (주)지에프알앤디



Recent. ARA CM

Knowledge Industrial Center



양주 옥정 META-X 지식산업센터 (시공감리)

Yangju META-X Knowledge Industrial Center

위 치 : 경기도 양주시
연 면 적 : 58,856m²
규 모 : 지상5층, 지하2층
착수년도 : 2022
건 축 주 : ㈜단단한사람들

Recent. ARA CM

Knowledge Industrial Center



금천구 가산동 371-36 지식산업센터 (시공감리)

Gasan 376-36 Knowledge Industrial Center

위 치 : 서울특별시 금천구
연 면 적 : 58,449m²
규 모 : 지상20층, 지하5층
착수년도 : 2022
건 축 주 : ㈜더베스트포유

Office

Recent. ARA CM

Knowledge Industrial Center

Office

Industrial Facilities

Residence

Mixed Use / Other

Recent, ARA CM

Officetel

힐스테이트 과천 중앙 (시공감리)

Hillstate Gwacheon Jungang

위 치 : 경기도 과천시

연 면 적 : 113,143m²

규 모 : 지상25층, 지하5층

준공년도 : 2022

건 축 주 : 멀티에셋자산운용(주)



Recent, ARA CM

Officetel

답십리 신영 G-well 오피스텔 (시공감리)

Dapsimni Shinyoung G-well Officetel

위 치 : 서울특별시 동대문구

연 면 적 : 18,488m²

규 모 : 지상20층, 지하6층

착수년도 : 2021

건 축 주 : 신영건설(주)



Recent, ARA CM

Officetel



삼성동 144-6 오피스텔 (시공감리)

Samsung-dong Officetel

위 치 : 서울특별시 삼성동
연 면 적 : 31,234㎡
규 모 : 지상17층, 지하7층
착수년도 : 2022
건 축 주 : 유한회사 디에이치개발

Recent, ARA CM

Officetel



용인시 기흥구 보라동 오피스텔 (시공감리)

YongIn Bora-dong Officetel

위 치 : 경기도 용인시
연 면 적 : 33,713㎡
규 모 : 지상20층, 지하2층
착수년도 : 2022
건 축 주 : (주)한국토지신탁

Recent, ARA CM

R&D Center

PXG R&D CENTER (시공감리)

PXG R&D CENTER

위 치 : 경기도 하남시
연 면 적 : 8,620m²
규 모 : 지상5층, 지하4층
착수년도 : 2023
건 축 주 : (주)로저나인



Recent_ ARA CM

Public Service Facilities

금천 진로진학지원센터 (감독권한대행)

Geumcheon Career Support Center

위 치 : 서울특별시 금천구

연 면 적 : 953m²

규 모 : 지상4층, 지하1층

착수년도 : 2022

건 축 주 : 서울특별시 금천구

건설사업관리



Recent. ARA CM

Public Service Facilities

가락 119안전센터, 강남농수산물검사소 합동청사 (감독권한대행)

Garak 119 Safety Center,
Gangnam Agricultural & Fisheries Inspection Office

위 치 : 서울특별시 송파구
연 면 적 : 2,950㎡
규 모 : 지상5층, 지하1층
착수년도 : 2022
건 축 주 : 서울특별시 도시기반시설본부
건설사업관리



Recent, ARA CM

Public Service Facilities



강남힐링센터(신사) 신축공사 (감독권한대행)

Gangnam Healing Center

위 치 : 서울특별시 강남구
연 면 적 : 3,943㎡
규 모 : 지상5층, 지하4층
착수년도 : 2022
건 축 주 : 서울특별시 강남구
건설사업관리

Recent, ARA CM

Public Service Facilities



무수골 녹색복지센터 신축공사 (감독권한대행)

Musugol Green Welfare Center

위 치 : 서울특별시 도봉구
연 면 적 : 827㎡
규 모 : 지상1층
착수년도 : 2023
건 축 주 : 서울특별시 도봉구
건설사업관리

Industrial Facilities



Recent. ARA CM

Knowledge Industrial Center
Office

Industrial Facilities

Residence
Mixed Use / Other

Recent, ARA CM

Factory

(주)하나기술 용인공장 (시공감리)

Hana Technology Yongin Factory

위 치 : 경기도 용인시
연 면 적 : 23,916m²
규 모 : 지상4층, 지하1층
준공년도 : 2020
건 축 주 : (주)하나기술



Recent, ARA CM

Factory

크라운제과 아산 신공장 (시공감리)

Crown Factory, Asan

위 치 : 충청남도 아산시
연 면 적 : 51,663㎡
규 모 : 지상5층, 3개동
착수년도 : 2022
건 축 주 : (주)크라운제과



Recent, ARA CM

Logistics

한섬 패션물류센터 (시공감리)

Handsome Fashion Logistic Center

위 치 : 경기도 이천시
연 면 적 : 31,478㎡
규 모 : 지상3층, 지하1층
준공년도 : 2016
건 축 주 : (주)한섬



Recent, ARA CM

Logistics



광주 노곡리 물류센터 (CM+시공감리)

Gwangju Nogok-ri Logistics Center

위 치 : 경기도 광주시
연 면 적 : 38,165㎡
규 모 : 지상4층, 지하2층
설계년도 : 2021
건 축 주 : (주)KR광주로지스
제1호피에프브이

Recent, ARA CM

Logistics



화성 장안면 석포리 물류센터 (CM+시공감리)

Hwaseong seokpo-ri Logistics Center

위 치 : 경기도 화성시
연 면 적 : 107,010㎡
규 모 : 지상3층, 지하2층
착수년도 : 2022
건 축 주 : 주식회사 피벗플러스

Recent, ARA CM

Logistics

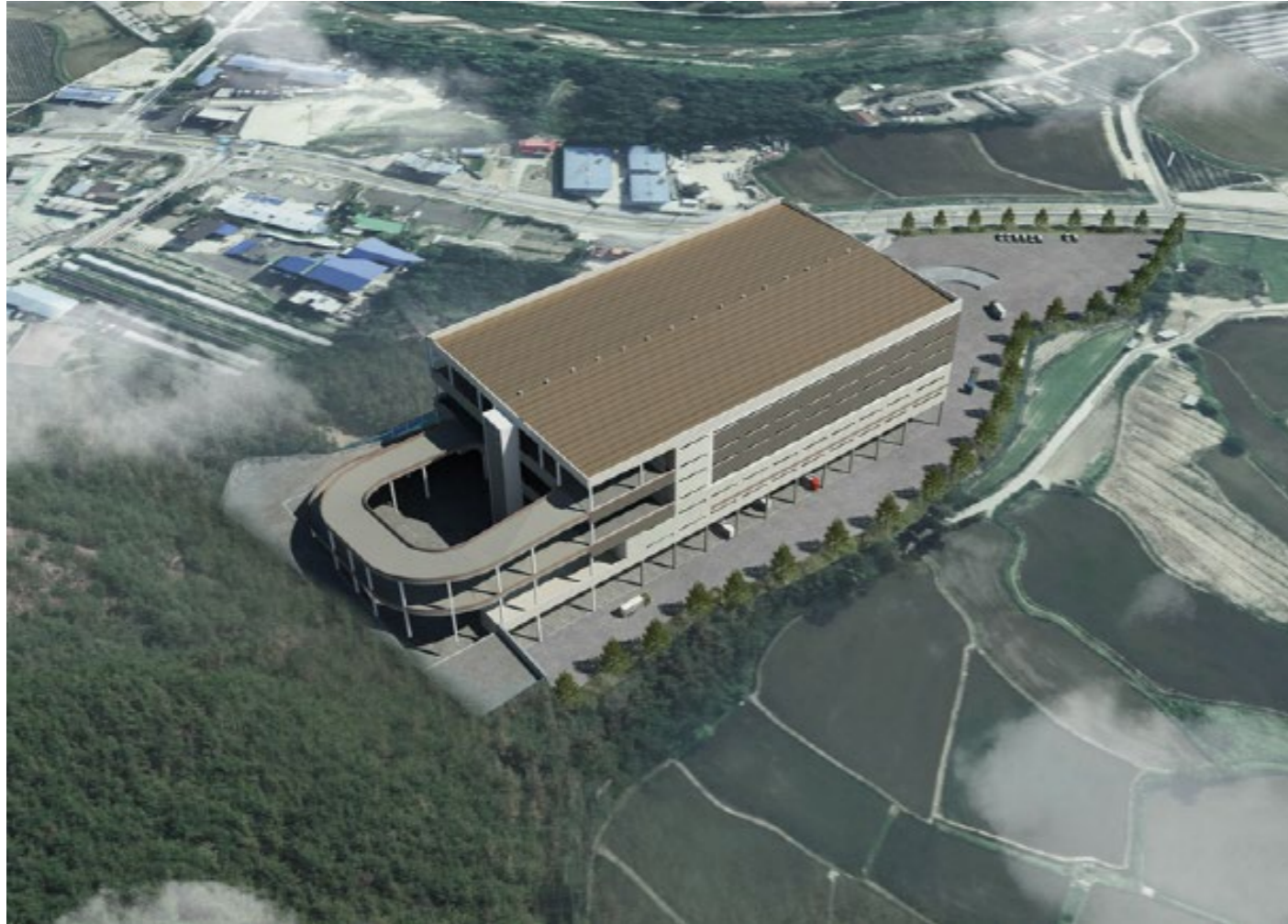

이천 대포동 물류센터 (CM+시공감리)

Icheon Daepo-dong Logistics Center

위 치 : 경기도 이천시
연 면 적 : 46,974m²
규 모 : 지상4층, 지하1층
준공년도 : 2022
건 축 주 : 세일건설(주)

Recent, ARA CM

Logistics



이천 설성면 암산리 물류센터 (CM+시공감리)

Icheon Seolseong-myeon Logistics Center

위 치 : 경기도 이천시
연 면 적 : 43,142m²
규 모 : 지상4층, 지하2층
착수년도 : 2022
건 축 주 : (주)스마트플러스로지스틱스

Recent, ARA CM

Logistics

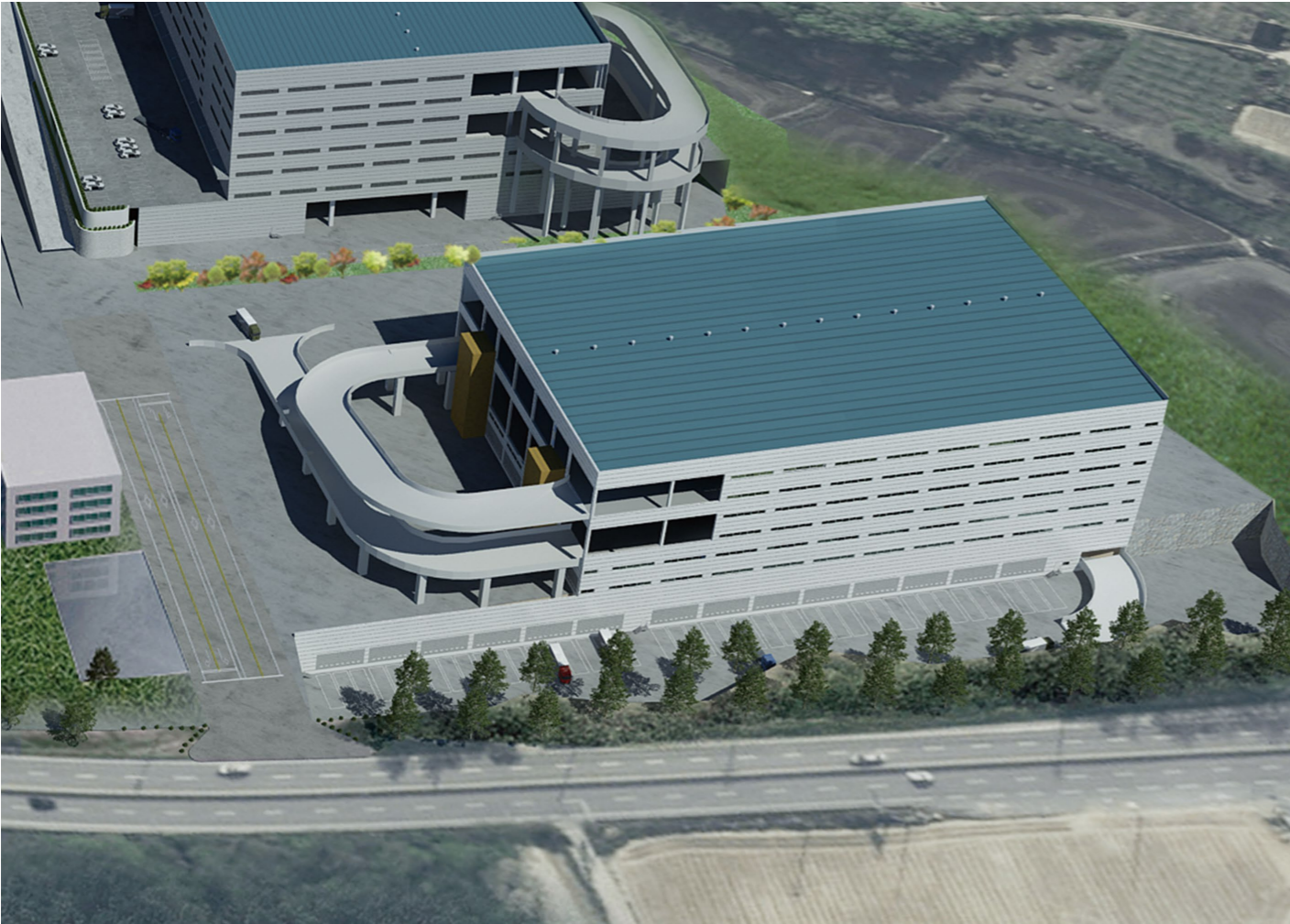

이천 설성면 자석리 물류센터 (CM+시공감리)

Icheon Jaseok-ri Logistics Center

위 치 : 경기도 이천시
연 면 적 : 51,229m²
규 모 : 지상4층, 지하2층
준공년도 : 2023
건 축 주 : 세일건설(주)

Recent, ARA CM

Logistics



이천 여주 가남읍 심석리 물류센터 (CM+시공감리)

Icheon Simseok-ri Logistics Center

위 치 : 경기도 이천시
연 면 적 : 43,218m²
규 모 : 지상4층, 지하2층
준공년도 : 2022
건 축 주 : 세일건설(주)

Residence



Recent. ARA CM

Knowledge Industrial Center

Office

Industrial Facilities

Residence

Mixed Use / Other

Recent, ARA CM

Residence

에테르노 청담 (시공감리)

ETERNO Cheongdam

위 치 : 서울특별시 강남구
연 면 적 : 20,436㎡
규 모 : 지상20층, 지하4층
착수년도 : 2021
건 축 주 : 넥스플랜(주)



Recent, ARA CM

Residence

청담 PH129 (시공감리)

Cheongdam PH129

위 치 : 서울특별시 강남구
연 면 적 : 20,623㎡
규 모 : 지상20층, 지하6층
준공년도 : 2020
건 축 주 : ML파트너스(주)



Recent, ARA CM

Residence

시흥 월곶동 주상복합 (시공감리)

Siheung Walgot Residential Complex

위 치 : 경기도 시흥시
연 면 적 : 36,262m²
규 모 : 지상39층, 지하2층
준공년도 : 2021
건 축 주 : 한국자산신탁(주)



Recent, ARA CM

Residence

여수 경도지구 타워형 레지던스 (CM+시공감리)

Yeosu Gyeongdo Tower-type Residence

위 치 : 전라남도 여주시
연 면 적 : 1,242,333m²
규 모 : 지상29층, 지하3층
설계년도 : 2020
건 축 주 : 지알디벨롭먼트(주)



Recent, ARA CM

Residence

풍동 2지구 A-4BL 풍동데이앤뷰 지역주택조합 공동주택 (시공감리)

Poongdong Day&View A-2BL Apartment

위 치 : 경기도 고양시
연 면 적 : 78,560m²
규 모 : 지상34층, 지하3층(487세대)
착수년도 : 2021
건 축 주 : 풍동데이앤뷰 지역주택조합
주택건설공사 감리



Recent, ARA CM

Residence

양평 병산2지구 아파트 (시공감리)

Yangpyeong Byeongsan Apartment

위 치 : 경기도 양평군

연 면 적 : 32,032m²

규 모 : 지상18층, 지하2층(219세대)

착수년도 : 2021

건 축 주 : ㈜레드씨플래닝

주택건설공사 감리



Recent, ARA CM

Residence



영동 · 한양빌라 가로주택정비사업 (시공감리)
Youngdong Hanyang Villa Block-unit Housing Rearrangement Project

위 치 : 서울특별시 강남구
연 면 적 : 8,514㎡
규 모 : 지상11층, 지하3층 (42세대)
착수년도 : 2022
건 축 주 : 한양빌라 가로주택정비사업
주택건설공사 감리

Recent, ARA CM

Residence



답십리 17구역 주택재개발정비사업 (감독권한대행)
Dapsimni 17 Housing Redevelopment Project

위 치 : 서울특별시 동대문구
연 면 적 : 45,071㎡
규 모 : 지상21층, 지하2층(326세대)
착수년도 : 2022
건 축 주 : 서울주택도시공사
건설사업관리

Mixed Use / Other



Recent. ARA CM

- Knowledge Industrial Center
- Office
- Industrial Facilities
- Residence

Mixed Use / Other

Recent, ARA CM

Mixed Use

과천시 별양동 1-21 복합시설 (시공감리)

Gwacheon Byeolyang Complex

위 치 : 경기도 과천시
연 면 적 : 48,943m²
규 모 : 지상29층, 지하8층
착수년도 : 2021
건 축 주 : 과천하이필드PFV(주)



Recent, ARA CM

Mixed Use

잠원 래미안플라자 (시공감리)

Jamwon RAEMIAN Plaza

위 치 : 서울특별시 서초구

연 면 적 : 15,273m²

규 모 : 지상5층, 지하3층

착수년도 : 2023

건 축 주 : 잠원래미안플라자 재건축위원회



Recent. ARA CM

Clubhouse

Space 1 클럽하우스 (시공감리)

Space 1 Golf Club, Clubhouse

위 치 : 전라남도 영암군
연 면 적 : 7,730m²
규 모 : 지상1층
착수년도 : 2020
건 축 주 : 파크카운티(주)



Recent, ARA CM

Parking Lot

광명역 복합환승시설사업 주차장 증축공사 (시공감리)

Gwangmyeong Station Complex Transfer Facility Parking Lot Extension

위 치 : 경기도 광명시
연 면 적 : 7,721㎡
규 모 : 지상5층, 지하1층
준공년도 : 2021
건 축 주 : 광명역복합터미널(주)



Recent, ARA CM

Other

용산구 한남동 736-2,3 근린생활시설 (시공감리)

Hannam 736-2,3 Neighborhood Living Facility

위 치 : 서울특별시 용산구

연 면 적 : 2820m²

규 모 : 지상5층, 지하5층

착수년도 : 2023

건 축 주 : 한남힐스



Works. ARA CM



창원 스마트업 지식산업센터

Changwon SMARTUP Knowledge Industrial Center

위 치 : 경상남도 창원시 규 모 : 지상18층, 지하2층
연면적 : 62,119㎡ 년 도 : 2019 (준공)
건축주 : ㈜아라컨소시엄



미사 하우스디 엘타워 지식산업센터

Misa hausD EL Tower Knowledge Industrial Center

위 치 : 경기도 하남시 규 모 : 지상10층, 지하6층
연면적 : 67,706㎡ 년 도 : 2018 (준공)
건축주 : ㈜하나자산신탁



남서울 현대지식산업센터

Namseoul Hyundai Industrial Center

위 치 : 서울시 금천구 규 모 : 지상26층, 지하4층
연면적 : 175,264㎡ 년 도 : 2014 (준공)
건축주 : 태광독산PFV



이노플렉스 벤처타워

Suwon Innoplex Venture Tower

위 치 : 경기도 수원시 규 모 : 지상11층, 지하5층
연면적 : 83,874㎡ 년 도 : 2007 (준공)
건축주 : ㈜어반브라더스

서울숲 한라 에코밸리

Seoul Forest Halla Eco Valley

위 치 : 서울시 성동구 규 모 : 지상13층, 지하4층
연면적 : 20,765㎡ 년 도 : 2010 (준공)
건축주 : 신한투자개발



가산동 호서대 벤처타워

Gasan Hoseo Univ. Venture Tower

위 치 : 서울시 금천구 규 모 : 지상13층, 지하2층
연면적 : 54,983㎡ 년 도 : 2006 (준공)
건축주 : 패러다임메이커





역삼동 태광빌딩

Tae-Kwang Building

위 치 : 서울시 강남구 규 모 : 지상15층, 지하8층
연면적 : 17,396㎡ 년 도 : 2016 (준공)
건축주 : ㈜태광디앤아이



안산 신길동 오피스텔

Ansan Singil-Dong Officetel

위 치 : 경기도 안산시 규 모 : 지상10층, 지하5층
연면적 : 8,785㎡ 년 도 : 2014 (준공)
건축주 : ㈜인코드시스템

마곡동 뉴골든 타워

New Golden-Tower

위 치 : 서울시 강서구 규 모 : 지상12층, 지하5층
연면적 : 18,058㎡ 년 도 : 2017 (준공)
건축주 : ㈜뉴골든 타워



당산동 셰르빌

Dangsan-dong Officetel

위 치 : 서울시 영등포구 규 모 : 지상20층, 지하4층
연면적 : 24,993㎡ 년 도 : 2009 (준공)
건축주 : ㈜무궁화신탁





우평 라비엔 오피스텔

Woopyeong Lavien Officetel

위 치 : 경상북도 안동시 규 모 : 지상7층, 지하3층
연면적 : 19,300㎡ 년 도 : 2015 (준공)
건축주 : 우평코리아(주)



남악 센트레빌 리버파크

Namak Centreville River Park

위 치 : 전라남도 무안군 규 모 : 지상12층, 지하1층
연면적 : 192,205㎡ 년 도 : 2019 (준공)
건축주 : (주)한국토지신탁



횡성 팜클공장

Hoengseong PHARMCLE Factory

위 치 : 강원도 횡성군 규 모 : 지상3층, 지하1층
연면적 : 9,543㎡ 년 도 : 2022
건축주 : 주식회사 팜클



큐브카드(주) 진천공장

Cubecard Jincheon Factory

위 치 : 충청북도 진천군 규 모 : 지상2층
연면적 : 6,972㎡ 년 도 : 2010 (준공)
건축주 : (주)큐브카드



덕평 물류센터

Deokpyeong Logistics Center

위 치 : 경기도 이천시 규 모 : 지상4층, 지하3층
연면적 : 129,389㎡ 년 도 : 2016 (준공)
건축주 : ㈜하나자산신탁



참조은 에스에프 공장 및 냉동창고

Cham-Joeun SF Factory & Cold Storage

위 치 : 충청남도 공주시 규 모 : 지상4층
연면적 : 4,881㎡ 년 도 : 2013 (준공)
건축주 : ㈜참조은에스에프

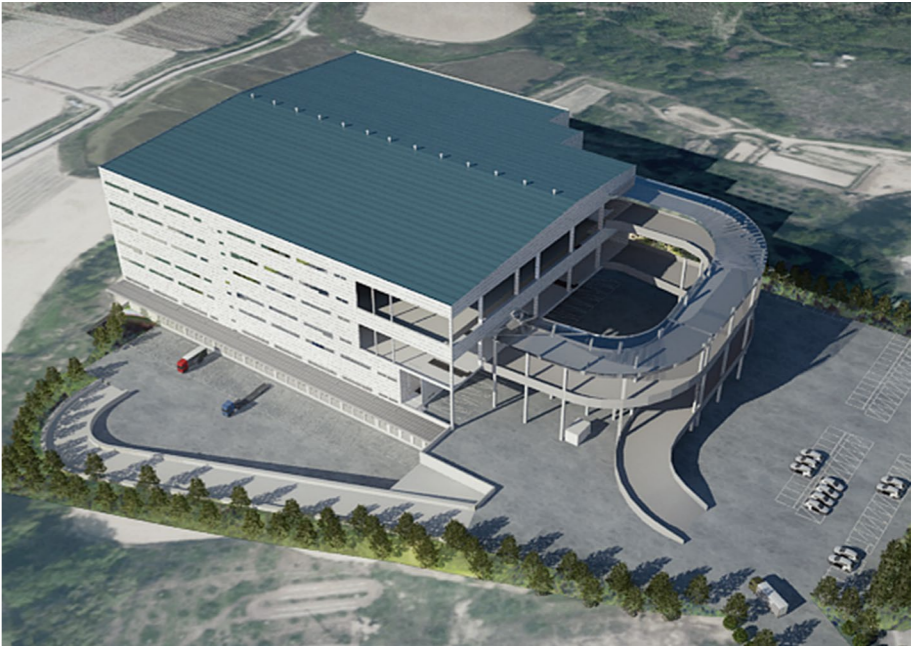

이천시 장호원읍 이황리 물류센터

Icheon Leehwangri Logistics Center

위 치 : 경기도 이천시 규 모 : 지상4층, 지하1층
연면적 : 53,361㎡ 년 도 : 2023 (준공)
건축주 : 세일건설㈜



현대백화점 울산점

Ulsan Hyundai Department Store

위 치 : 울산광역시 규 모 : 지상14층, 지하7층
연면적 : 79,915㎡ 년 도 : 2011 (준공)
건축주 : (주)현대백화점



일산레이킨스몰 & 현대백화점

Ilsan Kintex Mall & Hyundai Department Store

위 치 : 경기도 고양시 규 모 : 지상9층, 지하5층
연면적 : 169,405㎡ 년 도 : 2010
건축주 : (주)킨텍스몰



세종 파이낸스센터 48블럭

Sejong Finance Center 48block

위 치 : 세종시 규 모 : 지상6층, 지하4층
연면적 : 45,606㎡ 년 도 : 2018 (준공)
건축주 : ㈜한국자산신탁



논현동 88-7 근린생활시설

Nonhyeon-dong Commercial Facility

위 치 : 서울시 강남구 규 모 : 지상3층, 지하8층
연면적 : 6,495㎡ 년 도 : 2019 (준공)
건축주 : ㈜씨엘투

세종 파이낸스센터 49블럭

Sejong Finance Center 49block

위 치 : 세종시 규 모 : 지상6층, 지하4층
연면적 : 35,617㎡ 년 도 : 2017 (준공)
건축주 : ㈜한국자산신탁



광명역 복합환승시설 건설 및 운영사업

Gwangmyeong Station Complex Transfer Centers

위 치 : 경기도 광명시 규 모 : 지상5층, 지하1층
연면적 : 119,274㎡ 년 도 : 2013
건축주 : ㈜광명복합터미널



ARA

ARA Group | Architecture & Urban Design

(주)건축사사무소 아라그룹